Règle du jeu

Tout d'abord, il faut mélanger les cartes puis les étaler face contre table. Ensuite le premier joueur retourne 2 cartes de son choix. Si les cartes sont identiques, le joueur les conserve à côté de lui et rejoue. Si elles ne sont pas identiques, le joueur les retourne face cachée de nouveau.
C'est alors au joueur suivant de jouer. Le gagnant est celui qui accumule le plus de paires.

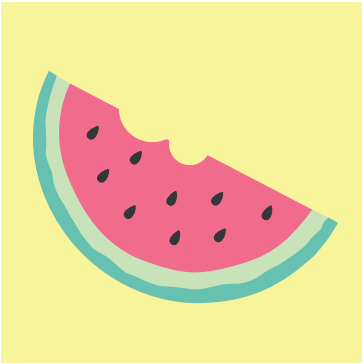
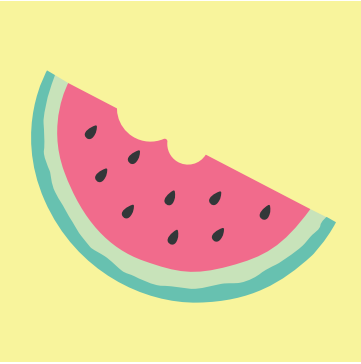
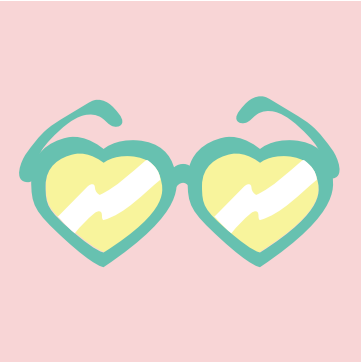

C'mon étiquette!

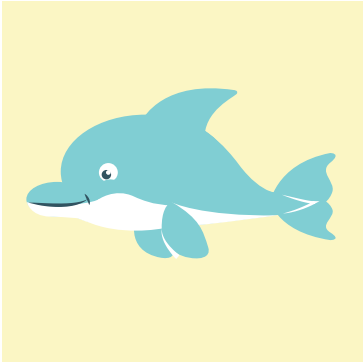
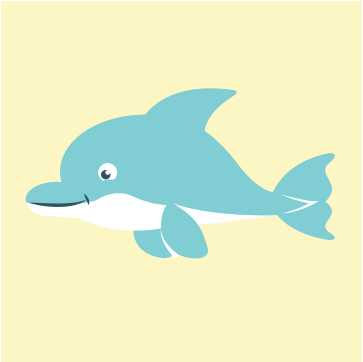
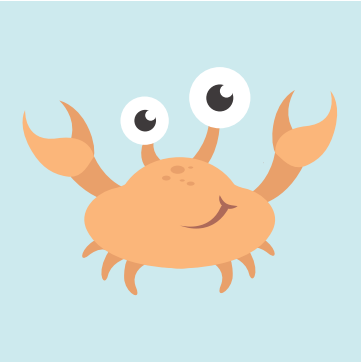
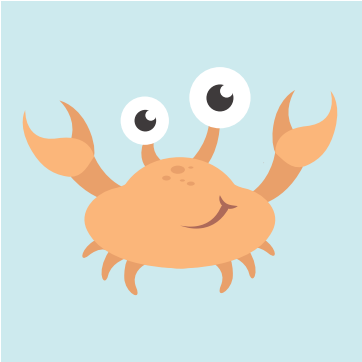

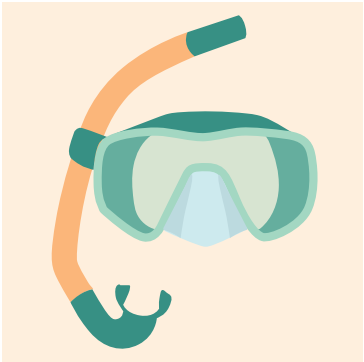

C'mon étiquette!
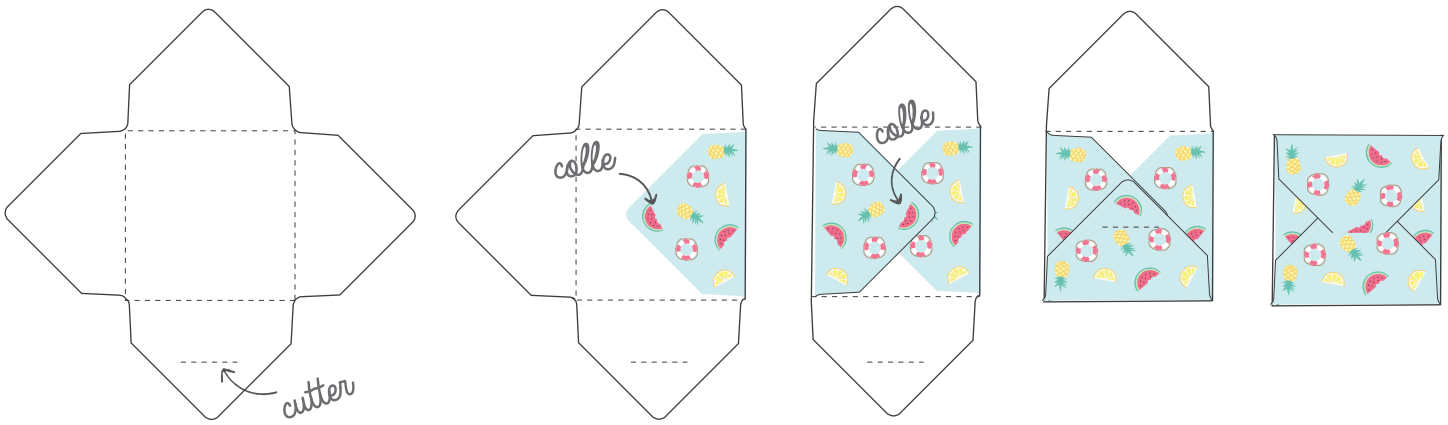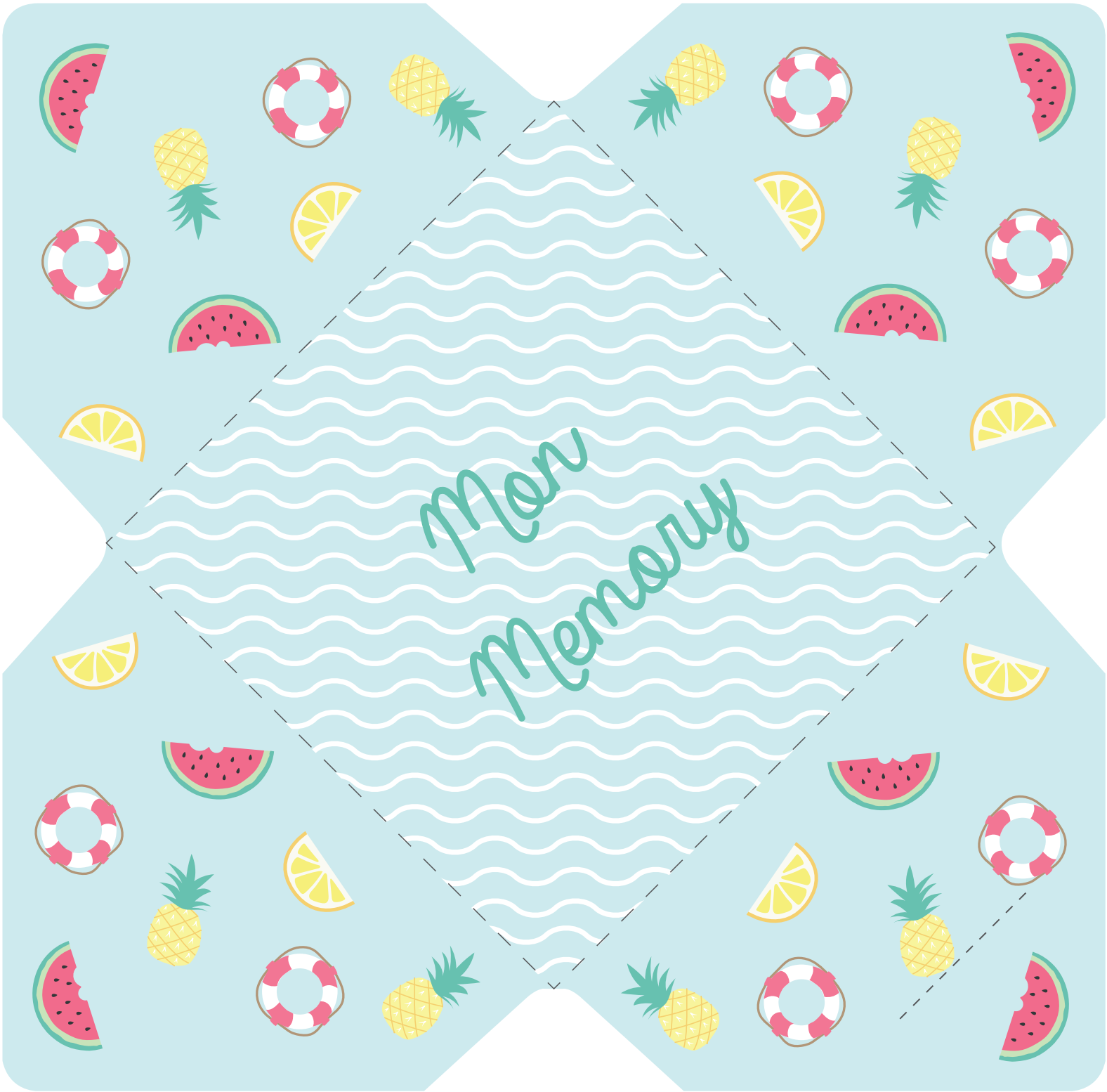
c'mon étiquette!